KKTC
Milli Eğitim Bakanlığı

MESLEKİ TEKNİK ÖĞRETİM DAİRESİ MÜDÜRLÜĞÜ

ALAN TANITIM KATALOĞU

http://mtod.mebnet.net/


ATATÜRK MESLEK LİSESİ






RAUF RAİF DENKTAŞ
MESLEK LİSESİ


SEDAT SİMAVİ
ENDÜSTRİ MESLEK LİSESİ


GİRNE TURİZM MESLEK LİSESİ


GÜZELYURT MESLEK LİSESİ






DOKTOR FAZIL KÜÇÜK
ENDÜSTRİ MESLEK LİSESİ


GMTL


GML


İSKELE TİCARET LİSESİ
1992


KARPAZ MESLEK
LİSESİ


CEMİL TOPEL ENDÜSTRİ MESLEK LİSESİ






















ATATÜRK MESLEK LİSESİ



KKTC
Milli Eğitim Bakanlığı

MESLEKİ TEKNİK ÖĞRETİM DAİRESİ MÜDÜRLÜĞÜ



Hazırlayanlar:

- **Koordinatör:** Gülşen Hocanın
- **Görsel Tasarım:** Gökhan Gökberk
- **Mesleki Teknik Öğretim Daresine Bağlı Okul Bina Görselleri:** Gökhan Gökberk
- **Editör:** Necibe Anıl Özenel

Her hakkı saklıdır ve KKTC Milli Eğitim Bakanlığına aittir. Kataloğun metin kısmen de olsa hiçbir surette alınıp yayımlanamaz.

© Mesleki Teknik Öğretim Dairesi Müdürlüğü, 2025

İçindekiler

VİZYON, MİSYON VE DEĞERLER 04

BÖLGELERE GÖRE OKULLAR 05

MESLEKİ TEKNİK ÖĞRETİM DAİRESİ ALANLAR 06

ALAN LİSTELERİ 07-11

- BİLİŞİM TEKNOLOJİLERİ ALANI 13-14
- BÜRO YÖNETİMİ VE SEKRETERLİK ALANI 15-16
- ÇOCUK GELİŞİMİ VE EĞİTİMİ ALANI 17-18
- ELEKTRİK-ELEKTRONİK ALANI 19-22
- EL SANATLARI ALANI 23-24
- GRAFİK FOTOĞRAF VE MATBAACILIK ALANI 25-26
- GIDA ÜRETİM TEKNOLOJİSİ ALANI 27-28
- GÜZELLİK HİZMETLERİ VE SAÇ BAKIM ALANI 29-30
- HARİTA-TAPU-KADASTRO VE SONDAJ ALANI 31-32
- İNŞAAT TEKNOLOJİSİ ALANI 33-34
- MAKİNE TEKNOLOJİSİ ALANI 35-36
- MUHASEBE FİNANSMAN VE PAZARLAMA ALANI 37-38
- METAL TEKNOLOJİSİ ALANI 39-40
- MOTORLU ARAÇLAR TEKNOLOJİSİ ALANI 41-42
- MODA TASARIM TEKNOLOJİLERİ ALANI 43-44
- MOBİLYA VE İÇ MEKAN TASARIM ALANI 45-46
- SERAMİK ALANI 47-48
- TARIM TEKNOLOJİSİ ALANI 49-50
- TESİSAT TEKNOLOJİSİ VE İKLİMLENDİRME ALANI 51-52
- YİYECEK İÇECEK VE ÖN BÜRO KONAKLAMA HİZMETLERİ ALANI 53-55
- ORTAK ALAN DERSLERİ 56-61
- USTALIK - ÇIRAKLIK EĞİTİMİ 62-65



VİZYON

Kuzey Kıbrıs Türk Cumhuriyeti'ni; Kıbrıs Türk Milli Eğitimi'nin Amaçları doğrultusunda, Her bireyin öğrenmesine ve gelişmesine yardımcı olan, paylaşımcı, dinamik ve üretken kalite seviyesi yüksek bireylerin yetiştiği bir eğitim adası haline getirmek. Ekonominin ve bireylerin gereksinimlerini karşılayan, nitelikli, esnek ve çağdaş bir mesleki eğitim sağlamak.

MİSYON

Değişen dünyada ilgi, yetenek ve değerlerini bilerek, var olan potansiyelini hedefine ulaşmada kullanabilen, problem çözme becerisine sahip, duygu, düşünce davranış bakımından tutarlı, milli ve manevi değerlerine bağlı, beden, zihin, ruh ve sosyal bakımdan sağlıklı, kendisiyle ve çevresiyle barışık, kendine yetebilen bireyler yetiştirmek, böylesi bireyleri yetiştirecek öğretmen yeterliliklerini belirlemek, çağdaş eğitim öğretim, yönetici ve öğretmen standartlarını oluşturmak, rehberlik denetim ve değerlendirme sistemlerini geliştirmek. Yaşam Boyu Eğitim anlayışı yaklaşımı içerisinde nitelikli bireyler yetiştirerek ekonominin gelişmesine katkı sağlayan bir mesleki eğitim sistemi sağlamak.

DEĞERLER

- Atatürk ilke ve devrimlerini iyi anlamak,
- Anayasal düzene ve hukukun üstünlüğüne saygılı olmak,
- Demokratik Cumhuriyete bağlı olmak,
- İnsan haklarına saygılı davranmak,
- Farklı davranış gösteren bireyler de dâhil birbirimize karşı ahlaklı ve sorumlu bir biçimde davranmak,
- Araştırma, geliştirme ve sorun çözme odaklı olmak,
- Problemin değil, çözümün parçası olmak,
- Katılımcılığa önem vermek,
- Açık ve dürüst iletişim içinde olmak,
- Bireysel yenilikçiliği ve yenilikleri desteklemek,
- Çevreyi korumak,
- Karar almada ve uygulamada şeffaf davranmak,
- Adil tutarlı ve tarafsız olmak,
- Her bireye eşit davranmak,
- Öğrencilerde tehlikeler karşısında “hayır" deme becerisini geliştirmek.

05

BÖLGELERE GÖRE OKULLAR



LEFKOŞA
- Atatürk Meslek Lisesi
- Haydarpaşa Ticaret Lisesi
- Osman Örek Meslek Lisesi
- Rauf Raif Denktaş Meslek Lisesi
- Sedat Simavi Endüstri Meslek Lisesi

GİRNE
- Girne Turizm Meslek Lisesi

GÜZELYURT
- Güzelyurt Meslek Lisesi

GAZİMAĞUSA
- Dr. Fazıl Küçük Endüstri Meslek Lisesi
- Gazimağusa Ticaret Lisesi
- Gazimağusa Meslek Lisesi

İSKELE
- İskele Ticaret Lisesi

KARPAZ
- Karpaz Meslek Lisesi

LEFKE
- Cengiz Topel Endüstri Meslek Lisesi

06

MESLEKİ TEKNİK ÖĞRETİM DAİRESİ
ALANLAR

1. BİLİŞİM TEKNOLOJİLERİ ALANI
2. BÜRO YÖNETİMİ VE SEKRETERLİK ALANI
3. ÇOCUK GELİŞİMİ VE EĞİTİMİ ALANI
4. ELEKTRİK-ELEKTRONİK ALANI
5. EL SANATLARI ALANI
6. GRAFİK FOTOĞRAF VE MATBAACILIK ALANI
7. GIDA ÜRETİM TEKNOLOJİSİ ALANI
8. GÜZELLİK HİZMETLERİ VE SAÇ BAKIM ALANI
9. HARİTA-TAPU-KADASTRO ve SONDAJ ALANI
10. İNŞAAT TEKNOLOJİSİ ALANI
11. MAKİNE TEKNOLOJİSİ ALANI
12. MUHASEBE FİNANSMAN VE PAZARLAMA ALANI
13. METAL TEKNOLOJİSİ ALANI
14. MOTORLU ARAÇLAR TEKNOLOJİSİ ALANI
15. MODA TASARIM TEKNOLOJİLERİ ALANI
16. MOBİLYA VE İÇ MEKAN TASARIM ALANI
17. SERAMİK ALANI
18. TARIM TEKNOLOJİSİ ALANI
19. TESİSAT TEKNOLOJİSİ VE İKLİMLENDİRME ALANI
20. YİYECEK İÇECEK VE ÖN BÜRO KONAKLAMA HİZMETLERİ ALANI





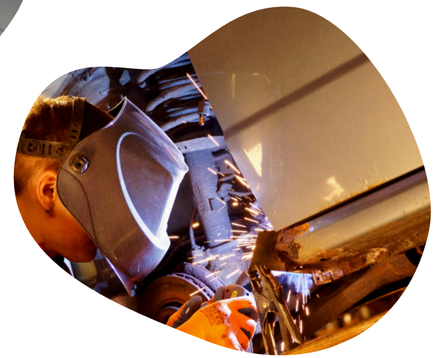

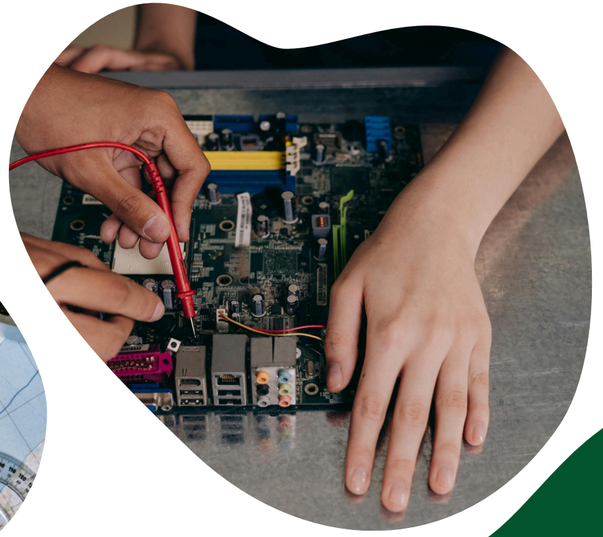



KKTC
Milli Eğitim Bakanlığı

Alan Listesi

	BİLİŞİM TEKNOLOJİLERİ ALANI	BÜRO YÖNETİMİ VE SEKRETERLİK ALANI	ÇOCUK GELİŞİMİ VE EĞİTİMİ ALANI	ELEKTRİK-ELEKTRONİK ALANI
Lefkoşa	• SEDAT SİMAVİ ENDÜSTRİ MESLEK LİSESİ • OSMAN ÖREK MESLEK LİSESİ • RAUF RAİF DENKTAŞ MESLEK LİSESİ	• HAYDARPAŞA TİCARET LİSESİ	• ATATÜRK MESLEK LİSESİ	• SEDAT SİMAVİ ENDÜSTRİ MESLEK LİSESİ • OSMAN ÖREK MESLEK LİSESİ • RAUF RAİF DENKTAŞ MESLEK LİSESİ
Girne	—	—	—	—
Güzelyurt	—	—	—	• GÜZELYURT MESLEK LİSESİ
Lefke	• CENGİZ TOPEL ENDÜSTRİ MESLEK LİSESİ	—	• CENGİZ TOPEL ENDÜSTRİ MESLEK LİSESİ	• CENGİZ TOPEL ENDÜSTRİ MESLEK LİSESİ
Gazimağusa	• DR. FAZIL KÜÇÜK ENDÜSTRİ MESLEK LİSESİ	• GAZİMAĞUSA TİCARET LİSESİ	• GAZİMAĞUSA MESLEK LİSESİ	• DR. FAZIL KÜÇÜK ENDÜSTRİ MESLEK LİSESİ
İskele	• İSKELE TİCARET LİSESİ	—	• İSKELE TİCARET LİSESİ	—
Karpaz	• KARPAZ MESLEK LİSESİ	—	• KARPAZ MESLEK LİSESİ	• KARPAZ MESLEK LİSESİ

Öğrenmek, hayat boyu devam eden bir sanattır.

KKTC
Milli Eğitim Bakanlığı

Alan Listesi

	EL SANATLARI ALANI	GRAFİK FOTOĞRAF VE MATBAACILIK ALANI	GIDA ÜRETİM TEKNOLOJİSİ ALANI	GÜZELLİK HİZMETLERİ VE SAÇ BAKIM ALANI
Lefkoşa	• ATATÜRK MESLEK LİSESİ	• ATATÜRK MESLEK LİSESİ	• ATATÜRK MESLEK LİSESİ	• ATATÜRK MESLEK LİSESİ
Girne	—	—	—	—
Güzelyurt	—	—	—	• GÜZELYURT MESLEK LİSESİ
Lefke	—	• CENGİZ TOPEL ENDÜSTRİ MESLEK LİSESİ	—	—
Gazimağusa	—	• GAZİMAĞUSA MESLEK LİSESİ	—	• GAZİMAĞUSA MESLEK LİSESİ
İskele	—	—	—	—
Karpaz	—	—	—	• KARPAZ MESLEK LİSESİ

Öğrenmek, hayat boyu devam eden bir sanattır.

KKTC
Milli Eğitim Bakanlığı

Alan Listesi

	HARİTA TAPU KADASTRO VE SONDAJ ALANI	İNŞAAT TEKNOLOJİSİ ALANI	MAKİNE TEKNOLOJİSİ ALANI	MUHASEBE FİNANSMAN VE PAZARLAMA ALANI
Lefkoşa	• RAUF RAİF DENKTAŞ MESLEK LİSESİ	• SEDAT SİMAVİ ENDÜSTRİ MESLEK LİSESİ	• SEDAT SİMAVİ ENDÜSTRİ MESLEK LİSESİ	• HAYDARPAŞA TİCARET LİSESİ
Girne	—	—	—	—
Güzelyurt	—	• GÜZELYURT MESLEK LİSESİ	—	• GÜZELYURT MESLEK LİSESİ
Lefke	—	—	• CENGİZ TOPEL ENDÜSTRİ MESLEK LİSESİ	—
Gazimağusa	—	• DR. FAZIL KÜÇÜK ENDÜSTRİ MESLEK LİSESİ	—	• GAZİMAĞUSA TİCARET LİSESİ
İskele	—	—	—	• İSKELE TİCARET LİSESİ
Karpaz	—	—	—	—

Öğrenmek, hayat boyu devam eden bir sanattır.

KKTC
Milli Eğitim Bakanlığı

Alan Listesi

	METAL TEKNOLOJİSİ ALANI	MOTORLU ARAÇLAR TEKNOLOJİSİ ALANI	MODA TASARIM TEKNOLOJİLERİ ALANI	MOBİLYA VE İÇ MEKAN TASARIMI ALANI
Lefkoşa	• SEDAT SİMAVİ ENDÜSTRİ MESLEK LİSESİ	• SEDAT SİMAVİ ENDÜSTRİ MESLEK LİSESİ • RAUF RAİF DENKTAŞ MESLEK LİSESİ	• ATATÜRK MESLEK LİSESİ	• RAUF RAİF DENKTAŞ MESLEK LİSESİ
Girne	—	—	—	—
Güzelyurt	—	—	—	—
Lefke	—	• CENGİZ TOPEL ENDÜSTRİ MESLEK LİSESİ	—	—
Gazimağusa	• DR. FAZIL KÜÇÜK ENDÜSTRİ MESLEK LİSESİ	• DR. FAZIL KÜÇÜK ENDÜSTRİ MESLEK LİSESİ	• GAZİMAĞUSA MESLEK LİSESİ	• DR. FAZIL KÜÇÜK ENDÜSTRİ MESLEK LİSESİ
İskele	—	—	—	—
Karpaz	—	• KARPAZ MESLEK LİSESİ	—	• KARPAZ MESLEK LİSESİ

Öğrenmek, hayat boyu devam eden bir sanattır.

KKTC
Milli Eğitim Bakanlığı

Alan Listesi

	SERAMİK ALANI	TARIM TEKNOLOJİSİ ALANI	TESİSAT TEKNOLOJİSİ VE İKLİMLENDİRME ALANI	YİYECEK İÇECEK VE ÖN BÜRO KONAKLAMA HİZMETLERİ ALANI
Lefkoşa	• ATATÜRK MESLEK LİSESİ	• RAUF RAİF DENKTAŞ MESLEK LİSESİ	• OSMAN ÖREK MESLEK LİSESİ	• HAYDARPAŞA TİCARET LİSESİ • RAUF RAİF DENKTAŞ MESLEK LİSESİ
Girne	—	—	—	—
Güzelyurt	—	• GÜZELYURT MESLEK LİSESİ	—	• GÜZELYURT MESLEK LİSESİ
Lefke	—	—	—	—
Gazimağusa	—	—	—	• GAZİMAĞUSA TİCARET LİSESİ
İskele	—	—	—	• İSKELE TİCARET LİSESİ
Karpaz	—	—	—	—

Öğrenmek, hayat boyu devam eden bir sanattır.



MESLEKİ TEKNİK ÖĞRETİM DAİRESİ MÜDÜRLÜĞÜ

ALANLAR

Her meslek, emekle yazılan bir sanat eseridir.

13

BİLİŞİM TEKNOLOJİLERİ ALANI



Genel Hedef:

Bilişim Teknolojileri Alanı'nda; ulusal ve uluslararası düzeyde standartlara uygun, veri güvenliği ve kişisel güvenliğin korunmasını, gelişen teknolojiyle üretilen yazılım, teknoloji ve hizmetlerin herkes tarafından kullanılabilir olmasını sağlayacak; sektörün korunması ve rekabet gücünün artırılmasıyla ilgili mesleki yeterlikleri kazanmış, nitelikli elemanların yetiştirilmesi amaçlanmaktadır.

İş Olanakları:

Bilgisayar firmalarında veya büyük işletmelerde teknisyen, web tasarımcısı olarak; kullanıcı arayüzüne sahip uygulama ve veri tabanı programlarının kullanımı ile yönetimi hizmeti veren firmalarda; kamu kurum ve kuruluşlarında; web tasarımı hizmeti sunan ya da web ortamında çalışan etkileşimli programlar hazırlayan yazılım şirketlerinde veya bu hizmetlere ihtiyaç duyan firma, kamu kurum ve kuruluşlarında çalışabilir.

Bu alanın aşağıda belirtilen dallarında eğitim verilmektedir.

- BİLGİSAYAR TEKNİK SERVİS VE AĞ İŞLETMENLİĞİ DALI
- YAZILIM VE WEB UYGULAMALARI DALI
- AĞ İŞLETMENLİĞİ VE SİBER GÜVENLİK

14

■ **Bilgisayar Teknik Servis ve Ağ İşletmenliği Dalı**

Bilgisayar sistemlerinin donanım ve yazılımı, kurulumu, bakım ve arıza giderme işlemleri ve bilgisayar ile kontrol edilebilen sistemler kurmaya yönelik eğitim ve öğretim verİlir. Bu sistemler kurulurken yaşanabilecek sorunların çözüm yollarını bulma ve geniş ağ sistemleri yönetimine ilişkin eğitim ve öğretim dalıdır.

Dalların yer aldığı okullar:

- Sedat Simavi Endüstri Meslek Lisesi
- Osman Örek Meslek Lisesi
- Dr. Fazıl Küçük Endüstri Meslek Lisesi
- Cengiz Topel Endüstri Meslek Lisesi

■ **Yazılım ve Web Uygulamaları Dalı**

Nesne tabanlı programlama teknikleri ile proje yapma, geliştirme, veri tabanı kullanım yöntemlerini uygulama, web sitesi tasarımı, dinamik programlama, veri tabanı işlemleri ve web sitesini yayınlama.

Dalların yer aldığı okullar:

- Sedat Simavi Endüstri Meslek Lisesi
- Osman Örek Meslek Lisesi
- Dr. Fazıl Küçük Endüstri Meslek Lisesi
- Cengiz Topel Endüstri Meslek Lisesi

■ **Ağ İşletmenliği ve Siber Güvenlik Dalı**

İş sağlığı ve güvenliği tedbirlerini alarak anahtar cihazının yapılandırılması ve ağ üzerinde anahtarlama işlemleri yapma ile ilgili bilgi ve becerilerin kazandırılması amaçlanmaktadır.

Dalların yer aldığı okullar:

- Rauf Raif Denktaş Meslek Lisesi



ALAN DERSLERİ

- PROGRAMLAMA TEMELLERİ
- İŞLETİM SİSTEMLERİ
- DONANIM BİRİMLERİ
- VERİ TABANI
- PROGRAMLAMA
- WEB TASARIMI
- GRAFİK VE ANİMASYON
- WEB UYGULAMALARI
- MOBİL UYGULAMALAR
- AĞ SİSTEMLERİ
- JAVA
- PHYTON

15

BÜRO YÖNETİMİ VE SEKRETERLİK ALANI



Genel Hedef:

Büro Yönetimi ve Sekreterlik eğitimi, hem piyasanın istediği bilgi ve beceriye sahip nitelikli meslek elemanı yetiştirmekte hem de klasik sekreterlik anlayışından öteye yönetici yardımcısı boyutu kazanarak alanın gelişmesinde önemli rol oynamaktadır. Eğitim süresince bilgisayarda yazı, dosyalama arşivleme, büro hizmetleri, organizasyon, sunum vb. birçok alan dersinin yanında kültür dersleri de gören öğrenciler iletişim becerisi yüksek, iş programı hazırlayabilen, ofis programlarını kullanabilen, yeterli düzeyde yabancı dil bilen ve son sınıfta da haftada dört gün işletmelerde beceri eğitimi ile iş deneyimi kazanmış bireyler olarak mezun olmaktadırlar.

İş Olanakları:

Mezunlarımız tüm resmi ve özel kurumlar ile kuruluşlarında özellikle hastahaneler, eczaneler , ofis, kurum ve kuruluşlarında büro yöneticisi ve sekreter olarak kolaylıkla iş bulmaktadır. Dileyen öğrencilerimiz, Yönetici Sekreterliği, Ticaret Sekreterliği, Hukuk Sekreterliği ve Tıp sekreterliği dallarında da ön lisans eğitimi alabilmektedirler.

Bu alanın aşağıda belirtilen dallarında eğitim verilmektedir.

- SAĞLIK HİZMETLERİ SEKRETERLİĞİ DALI
- TİCARET VE YÖNETİCİ SEKRETERLİĞİ DALI

16

■ **Ticaret ve Yönetici Sekreterliği Dalı**

Büro makinelerini kullanarak büro yönetimi, büro içi ve dışı iletişimi sağlayan, yöneticinin günlük işlerini organize eden, belge hazırlayan, dosyalama , bildirim ve ödemelerin izlenmesi işlemlerini yürüten, toplantı ve seyahat organize etme bilgi ve becerisine sahip kişidir.

Dalların yer aldığı okullar:

- Haydarpaşa Ticaret Lisesi
- Gazimağusa Ticaret Lisesi

■ **Sağlık Hizmetleri Sekreterliği Dalı**

Sağlık kurumlarında hasta kayıtlarını tutmak, yatış ve muayene işlemlerini gerçekleştirmek, randevu yönetimini sağlamak ve tıbbi belgeleri düzenleyerek arşivlemek gibi temel görevleri içeren bir meslek dalıdır.

Dalların yer aldığı okullar:

- Haydarpaşa Ticaret Lisesi



ALAN DERSLERİ

- BÜRO HİZMETLERİ
- BİLGİSAYARDA OFİS KULLANIMI
- BİLGİSAYARDA KLAVYE KULLANIMI
- HALKLA İLİŞKİLER
- DOSYALAMA VE ARŞİVLEME
- MUHASEBE
- SAĞLIK HİZMETLERİ YÖNETİMİ
- SAĞLIK PSİKOLOJİSİ
- ANATOMİ FİZYOLOJİSİ
- SAĞLIK KURUMU BİLGİ YÖNETİM SİSTEM

17

ÇOCUK GELİŞİMİ VE EĞİTİMİ ALANI



Genel Hedef:

Çocuk Gelişimi ve Eğitimi alanı; 0-12 yaş arası çocukların fiziksel, zihinsel, duygusal, sosyal gelişimlerini destekleyecek bilgi ve becerilerle donanmış bireyler yetiştirmeyi amaçlar. Öğrenciler, çocukların gelişim özelliklerini tanıyarak onların ihtiyaçlarına uygun etkinlikler planlamayı ve uygulamayı öğrenir. Bu alan İki dala ayrılmaktadır.

İş Olanakları:

Anaokullarında öğretici yardımcılığı, Kreşlerde eğitim destek personeli, Oyun grubu eğitmenliği, Kendi oyun evini açma imkanı, Özel eğitim merkezlerinde eğitici destek personeli, Özel sınıf öğretmen yardımcılığı, Evde özel eğitim destek hizmetleri, Özel çocuk kulüplerinde görev alma

Bu alanın aşağıda belirtilen dallarında eğitim verilmektedir.

- ERKEN ÇOCUKLUK EĞİTİMİ DALI

■ Erken Çocukluk Eğitim Dalı

0-6 yaş arası çocukların gelişim özelliklerini temel alarak zihinsel, sosyal, duygusal ve fiziksel gelişimlerini destekleyen eğitici etkinliklerin planlanmasını ve uygulanmasını sağlayan bireyler yetiştirir. Erken çocuklukta öğretmen yardımcılığı dalında bilgi, beceri, tutum ve destekleyen etkinlikler hakkında bilgi veren, etkinlikler (drama, oyun, müzik çalışmaları vb.) hazırlayabilen ve hazırladığı etkinlikleri okul öncesi eğitim kurumlarında uygulayabilen.

Engeli olan çocukların bireysel farklılıklarını dikkate alarak, gelişimlerini destekleyecek etkinlikler hazırlayabilen ve özel eğitim sürecine destek verebilecek nitelikli bireyler yetiştirir. Ailelerle iş birliği içinde çalışabilmeyi, sabır, empati ve iletişim becerileri geliştirmeyi hedeflemektedir.

Dalların yer aldığı okullar:

- Atatürk Meslek Lisesi
- Gazimağusa Meslek Lisesi
- Cengiz Topel Endüstri Meslek Lisesi
- İskele Ticaret Lisesi



ALAN DERSLERİ

- GELİŞİM ALANLARI
- ÇOCUK ETKİNLİKLERİNDE MÜZİK
- ÇOCUK RUH SAĞLIĞI VE ÇOCUKLARLA İLETİŞİM
- OYUN VE OYUNCAK YAPIMI
- ÖZEL EĞİTİMDE PROGRAM
- ANNE ÇOCUK SAĞLIĞI
- DRAMA UYGULAMALARI

19

ELEKTRİK-ELEKTRONİK ALANI



Genel Hedef:

Elektrik-Elektronik alanı, öğrencilere elektrik ve elektronik sistemlerle ilgili temel bilgi ve becerileri kazandırmayı amaçlayan bir eğitim programıdır. Bu alanda öğrenciler, elektrik ve elektronik cihazların kurulumu, bakımı, onarımı, işletilmesi ve arızalarının giderilmesi konusunda eğitim alırlar. Hem teorik derslerle hem de pratik uygulamalarla donanımlı hale gelirler.

İş Olanakları:

Elektrik tesisatçılarında, elektrik pano kurulum atölyelerinde, elektrikli ev aletleri teknik servislerinde, güvenlik sistemleri teknik servislerinde, endüstriyel fabrika ve atölyelerde, görüntü ve ses sistemi teknisyeni, asansör montajı yapma, otomasyon sistemleri bakım onarımını yapma, asansör bakım onarımı yapma, elektrik tesisatı proje taahhüt firmalarında vb. yerlerde çalışabilirler.

Bu alanın aşağıda belirtilen dallarında eğitim verilmektedir.

- ELEKTİRİK TESİSATCILIĞI VE ENDÜSTRİYEL BAKIM ONARIM DAL
- ELETİRİK TESİSATÇILIĞI VE ELEKTİRİKLİ EV ALETLERİ TEKNİK SERVİS DALI
- GÖRÜNTÜ - SES VE GÜVENLİK SİSTEMLERİ DALI
- GÖRÜNTÜ SES SİSTEMLERİ VE ENDÜSTİRYEL BAKIM ONARIM
- ASANSÖR VE ENDÜSTİYEL BAKIM ONARIM DALI
- ELEKTİRİK TESİSATCILIĞI VE BOBİNAJ DALI
- ELEKTİRİK TESİSATÇILIĞI VE OTOMASYON DALI
- ELEKTİRİK TESİSATÇILIĞI VE GÜVENLİK SİSTEMLERİ DALI

■ **Elektrik Tesisatçılığı ve Otomasyon Dalı**

- Ev, apartman, fabrika, hastane, AVM, gibi büyük tesislerde ev ve elektrik tesisatı ve otomasyon sistemleri kurar.
- PLC, sensörler ve otomasyon panoları ile çalışır.
- Akıllı bina sistemleri ve endüstriyel otomasyon projeleri yürütür.

Dalların yer aldığı okullar:

Güzelyurt Meslek Lisesi

■ **Elektrik Tesisatçılığı ve Bobinaj Dalı**

- Motor sarımı, jeneratör ve transformatör bakım-onarım işlemlerini yapar.
- Bobinaj teknikleri, manyetik alanlar ve elektrik motorları hakkında bilgi sahibi olur.
- Elektrik motorlarının sargılarını yapar ve test eder.

Dalların yer aldığı okullar:

Dr. Fazıl Küçük Meslek Lisesi
Cengiz Topel Endüstri Meslek Lisesi

■ **Elektrik Tesisatçılığı ve Elektrikli Ev Aletleri Teknik Servisi Dalı**

- Konut ve iş yerlerinde elektrik tesisatı kurar.
- Beyaz eşya ve küçük elektrikli ev aletlerinin arıza tespiti ve onarımı yapar.
- Elektrik güvenliği, izolasyon, kaçak akım koruma sistemleri hakkında bilgi sahibi olur.

Dalların yer aldığı okullar:

Osman Örek Meslek Lisesi

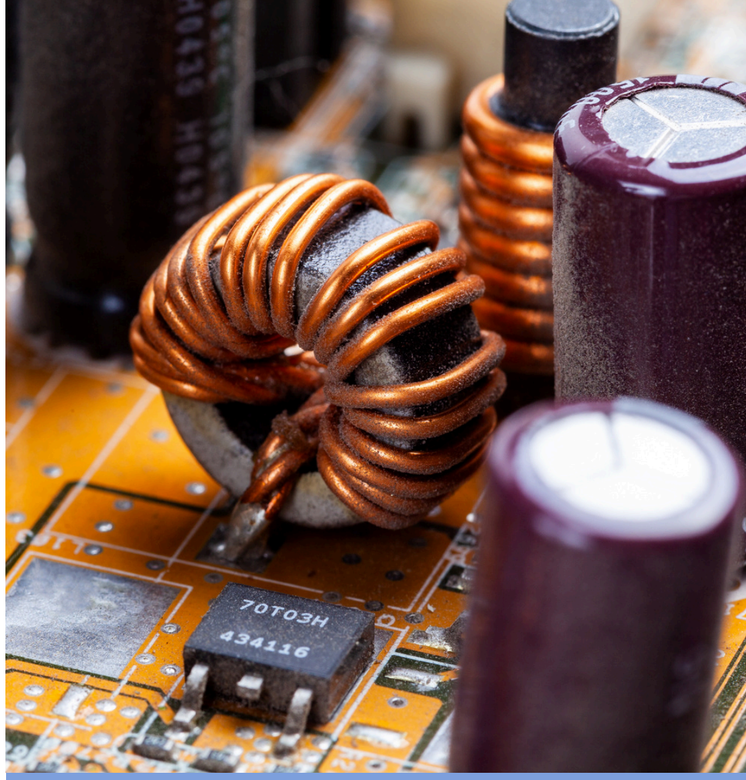

ALAN DERSLERİ

- TEMEL ELEKTİRİK
- TEKNİK ÇİZİM
- ELEKTİRİK TESİSATI
- ENDÜSTİRYEL KONTROL
- AC MOTORSARIM TEKNİKLERİ
- YENİLENEBİLİR ENERJİ
- ELEKTRONİK DC
- ZAYIF AKIM TESİSLERİ
- ELEKTİRİKLİ EV ALETLERİ

■ Görüntü-Ses Sistemleri ve Endüstriyel Bakım Onarım Dalı

- Görüntü ve ses sistemlerinin (televizyon, ses sistemleri vb.) montajı, bakımı ve onarımını yapar.
- Endüstride kullanılan elektronik cihazların bakım ve onarımını gerçekleştirir.
- Arıza tespiti ve giderme süreçlerinde teknik bilgiyi kullanır.

Dalların yer aldığı okullar:

Dr. Fazıl Küçük Meslek Lisesi
Cengiz Topel Endüstri Meslek Lisesi

■ Görüntü-Ses ve Güvenlik Sistemleri Dalı

- CCTV, alarm, yangın ihbar ve akıllı bina sistemlerinin kurulumunu yapar.
- Görüntü ve ses aktarımı yapan sistemlerin montajı ve devreye alınmasını yapar.
- Güvenlik sistemlerinde bakım, arıza tespiti ve onarım işlemlerini yapar.

Dalların yer aldığı okullar:

Sedat Simavi Endüstri Meslek Lisesi

■ Asansör ve Endüstriyel Bakım Onarım Dalı

- Asansörlerin montaj, bakım ve arıza giderme işlemlerini yapar.
- Endüstride kullanılan motor, pano ve kontrol sistemlerini tanıma ve bakımını yapar.
- Hidrolik ve elektrikli asansör sistemlerini kurar ve test eder.

Dalların yer aldığı okullar:

Rauf Raif Denktaş Meslek Lisesi



ALAN DERSLERİ

- TEMEL ELEKTİRİK
- TEMEL ELEKTRONİK
- ELEKTRONİK DC
- ELEKTRONİK AC
- TV ANTEN SİSTEMLERİ VE KURULUMU
- MİKRODENETLEYİCİLER
- AC MOTOR KUMUNDA TEKNİKLERİ

■ **Elektrik Tesisatçılığı ve Endüstriyel Bakım Onarım Dalı**

- Elektrik elektronik alanında, fabrika, atölye gibi işletmelerdeki sistemlerin bakım ve onarımı ile ilgili işleri kendi başına belirli bir süre içerisinde yapabilen nitelikli kişidir.

Dalların yer aldığı okullar:

Sedat Simavi Endüstri Meslek Lisesi
Dr. Fazıl Küçük Meslek Lisesi
Cengiz Topel Endüstri Meslek Lisesi

■ **Elektrik Tesisatçılığı ve Güvenlik Sistemleri Dalı**

Öğrencilere elektrik tesisatı kurma, bakım ve onarım yapma, güvenlik sistemlerini (kamera, alarm, yangın vb.) kurma becerisi kazandırmaktır. Öğrenciler, iş güvenliği kurallarına uygun çalışmayı, teknolojiyi takip etmeyi ve mesleki yeterliliğe ulaşmayı öğrenir.

Dalların yer aldığı okullar:

Sedat Simavi Endüstri Meslek Lisesi



ALAN DERSLERİ

- TEMEL ELEKTİRİK
- TEKNİK ÇİZİM
- ELEKTİRİK TESİSATI
- ENDÜSTİRYEL KONTROL
- AC MOTORSARIM TEKNİKLERİ
- YENİLENEBİLİR ENERJİ
- ELEKTRONİK DC
- ZAYIF AKIM TESİSLERİ

EL SANATLARI ALANI



Genel Hedef:

El sanatları; insanların el emeği, göz nuru ve duygularının birleştiği bir değerler bütünüdür. Örgün ve yaygın eğitimi bir arada yürüten bölümün amacı, kaybolmaya yüz tutmuş, ada kültürünün simgesi durumundaki el sanatlarını, yok olmaktan kurtarıp zinde tutmaya çalışırken, aynı zamanda da sektörel bağlamda turizm amaçlı el sanatları ürünü üretimi yapan ve satan piyasadaki sektörlerede ara eleman veya usta yetiştirmeyi hedef alır

İş Olanakları:

El sanatları bölümünden mezun olan öğrenciler köy kadın kursu öğretmenliği yapabilirler. Sipariş alarak ev bütcesine katkıda bulunma yanında, kendi iş yerini açarak turizm sektörünede destek verebilirler. Kooperatifciliğin ülkemizde gelişmesi sonucunda bu alanda olanlar kooperatifler üzerinden de işlem yapabilirler.Kendi alanlarında iki yıllık ön lisans programında veya dört yıllık lisans programında öğrenim görerek öğretmen olabilirler.Kendi alanları dışında istedikleri herhangi bir ön lisans veya lisans programında da öğrenim görebilirler.

Bu alanın aşağıda belirtilen dallarında eğitim verilmektedir.

- EL SANATLARI DALI

El Sanatları Dalı

El sanatları üretimi ise; geleneksel, teknik ve estetik bilgi, el becerisi, el emeği ve kaliteli işçiliğe sahip, orijinal ve dayanıklı mal üretimi olarak tanımlanabilmektedir. Atölyelerimiz;ahşap oyma, sedef kakma,alçı rölyef,nakış,makine nakışı,gümüş telkâri,geleneksel ve dekoratif el sanatları derslerine uygun şekilde öğrencilerimize eğitim vermektedir.



Dalların yer aldığı okullar:

- Atatürk Meslek Lisesi



ALAN DERSLERİ

- GELENEKSEL EL SANATLARI
- DEKORATİF EL SANATLARI
- TEMEL TEKNİKLER
- TEMEL DİKİŞ TEKNİKLERİ
- KUMAŞ BOYAMA TEKNİKLERİ

GRAFİK FOTOĞRAF VE MATBAACILIK ALANI



Genel Hedef:

Grafik ve Fotoğraf Alanı'nda; tasarım yapma, iletişim kurma, değişimlere ve teknolojiye uyum sağlama, sistemleri anlayıp kullanma yeterliklerini kazandırma, kazandırılan mesleki bilgi ve becerilerle sektörün beklentileri doğrultusunda kaliteli hizmet sunmayla ilgili mesleki yeterlikleri kazanmış nitelikli elemanların yetiştirilmesi amaçlanmaktadır.

İş Olanakları:

Orta veya büyük ölçekli matbaalar ve yayın kuruluşlarında, reklam ajanslarında, basın kuruluşlarında, fotoğraf stüdyolarında, bünyesinde tasarım ve fotoğraf ile ilgili birimi olan her türlü kamu veya özel iş yerlerinde çalışma imkânı elde eder. Günümüzde birçok işletmenin yaygın olarak kullandığı sosyal medya yönetimini yapabilirler.

Bu alanın aşağıda belirtilen dallarında eğitim verilmektedir.

- GRAFİK FOTOĞRAF DALI
- MATBAA TEKNOLOJİSİ DALI

Grafik Fotoğraf Dalı

Görsel iletişim ve estetik unsurları kullanarak yaratıcı tasarımlar oluşturmayı, fotoğraf çekimi ve düzenleme tekniklerini uygulamayı amaçlayan alandır. Bu alan; afiş, logo, broşür, dijital görseller, portre ve ürün fotoğrafları gibi çeşitli çalışmalarla iletişimi etkili ve estetik bir şekilde sağlamayı hedefler.

Dalların yer aldığı okullar:

- Atatürk Meslek Lisesi
- Gazimağusa Meslek Lisesi
- Cengiz Topel Endüstri Meslek Lisesi

Matbaa Teknolojisi Dalı

Baskı teknikleri kullanarak kitap, dergi, gazete, broşür, ambalaj gibi çeşitli basılı materyallerin üretimini gerçekleştiren alandır. Matbaa alanı; tasarım, baskı öncesi hazırlık, baskı ve baskı sonrası işlemleri kapsayarak yüksek kalite ve doğrulukla çoğaltım yapmayı amaçlar.

Dalların yer aldığı okullar:

- Atatürk Meslek Lisesi



ALAN DERSLERİ

- TEMEL FOTOĞRAF
- TEMEL TASARIM
- TEMEL DESEN
- GRAFİK SANAT TARİHİ
- BİLGİSAYAR DESTEKLİ TASARIM
- AMBALAJ TASARIMI
- FOTOĞRAF ÇEKİMİ
- BASKI KALIPLARI
- OFSET BASKI
- DİGİTAL BASKI
- CİLTLEME
- KARTONAJ
- SOSYAL MEDYA YÖNETİMİ EĞİTİM

GIDA ÜRETİM TEKNOLOJİLERİ ALANI



Genel Hedef:

Kamu ve özel sektördeki kurum ve kuruluşların gıda güvenliğinin ve kalitesinin temini için gıda ve gıda ile temasta bulunan madde ve malzemelerin birincil üretim aşaması dâhil olmak üzere, ulusal ve uluslararası standartlar doğrultusunda, gıda zincirinin tüm aşamalarında yer alarak gıda denetim ve kalite kontrol hizmetlerini yürütebilecek bilgi ile mezun olurlar.

İş Olanakları:

Kamu ve özel sektördeki kurum ve kuruluşlarda gıdaların fiziksel, kimyasal ve mikrobiyolojik analizi ile ilgili laboratuvarlarda çalışma olanağına sahip olabilirler.Hizmet sektöründe yemek fabrikaları, pastaneler, marketler vb. yerlerde de kalite kontrol elemanı olarak çalışabilirler. Kendi üretim yerlerini açarak üretimi destekleyebilirler. Arzu ederlerse üniversite eğitimlerine devam edebilirler.(Üniversitede Beslenme ve Diyet Uzmanlığı, Gıda Mühendisliği gibi bölümleri tercih edebilirler.

Bu alanın aşağıda belirtilen dallarında eğitim verilmektedir.

- GIDA ÜRETİM VE KONTROL DALI

Gıda Üretim Ve Kontrol Dalı

Bilgisayar sistemlerinin donanım ve yazılımı, gıda sanayi hizmet sektörlerinin ara eleman ihtiyacını karşılamak için, gıda ile ilgili kavram ve ilkeleri benimsemiş, yeni sistemleri ve teknolojik yöntemleri takip edebilen, mevcut gıda ürünlerinin üretimini, kültürel ürünlerin üretimini ve kalite kontrolünü yapabilecek birikime ve yeteneklere sahip, gıda güvenliğinin ve kalitesinin temini için gıda ürünlerinin üretim, işleme ve dağıtım aşamalarında hijyenik şartları gözeterek gıda denetim ve kontrol hizmetleri yapabilecek ara insan gücünün yetiştirilmesi amaçlanarak eğitim vermektedir.

Dalların yer aldığı okullar:

- Atatürk Meslek Lisesi





ALAN DERSLERİ

- MADDELERDE TEMEL DEĞİŞİMLER
- ÖLÇÜMLER
- GIDALARDA MİKROBİYOLOJİK
- ANALİZLER,ÜRETİM TEKNOLOJİSİ
- GIDA ÜRETİMİ

GÜZELLİK VE SAÇ BAKIM ALANI



Genel Hedef:

Güzellik ve saç bakım hizmetleri alanında saç bakımı, cilt bakımı, vücut bakımı ve makyaj dallarının yeterliklerini kazandırmaya yönelik eğitim ve öğretim verilen alandır. Teknolojik gelişmelere paralel olarak, sektörün beklentileri doğrultusunda geliştirilen Güzellik ve Saç Bakımı Hizmetleri Alanı programları özellikle işletmelerin ihtiyaçlarına göre eleman yetiştirmek hedeflenmektedir.

İş Olanakları:

Güzellik salonları, Kuaför salonları, Spor merkezleri, Sağlık merkezleri, Turizm Sektörü, Hastane sektörü; Masaj merkezleri, Sinema dizi setleri, Televizyon sektörü, Serbest (Freelance) olarak çalışma imkanları vardır.

Bu alanın aşağıda belirtilen dallarında eğitim verilmektedir.

- SAÇ BAKIM DALI
- GÜZELLİK HİZMETLERİ DALI

Saç Bakım Dalı

Saç kesimi, boyama ve şekillendirme uygulamalarını öğrenmek, saç ve saç derisi bakımını profesyonel şekilde yapmak, estetik anlayışıyla kişiye özel saç tasarımı geliştirmek, müşteri ilişkileri ve iletişim becerilerini güçlendirmek, hijyen, sağlık ve güvenlik kurallarına uygun çalışmak, girişimcilik becerileri kazanarak kendi iş yerini açabilmektir. Moda ve sektördeki yenilikleri takip edebilmeleri hedeflenmektedir.

Dalların yer aldığı okullar:

- Atatürk Meslek Lisesi
- Gazimağusa Meslek Lisesi
- Güzelyurt Meslek Lisesi
- Karpaz Meslek Lisesi

Güzellik Hizmetleri Dalı

Cilt bakımı, el-ayak bakımı ve makyaj uygulamalarını profesyonel düzeyde öğrenmek, cilt tipine uygun bakım ürünlerini doğru şekilde kullanmak, güzellik ve estetik uygulamalarında hijyen kurallarına uymak, müşteri memnuniyeti odaklı hizmet verebilmek, İletişim ve beden dili becerilerini geliştirmek güzellik sektöründeki yenilikleri ve teknolojileri takip edebilmek gibi becerileri geliştirmeyi hedeflemektedir.

Dalların yer aldığı okullar:

- Atatürk Meslek Lisesi
- Gazimağusa Meslek Lisesi
- Güzelyurt Meslek Lisesi
- Karpaz Meslek Lisesi



ALAN DERSLERİ

- SAÇ RENKLENDİRME UYGULAMALARI
- SAÇ ŞEKİLLENDİRME TEKNİKLERİ
- SAÇ RENKLENDİRME UYGULAMALARI
- KOZMETİK UYGULAMALARI
- KOZMETİK UYGULAMALARI VE TASARIM
- EL AYAK BAKIMI
- CİLT TEMİZLEME BAKIMI
- MAKYAJ
- TIRNAK SÜSLEME



HARİTA-TAPU-KADASTRO VE SONDAJ ALANI

Genel Hedef:

Arazi, ölçümü, harita çizimi ve hesaplamaları yapma, tapu siciline konu olan her türlü işlemi yapma, taşınmaz malların sınırlarını arazi ve harita üzerinde belirleme, hukuki durumlarını tespit etme ve yapılan kadastroyu yenileme yeterliklerini kazandırmaktır. Sondaj da ise yeri delme veya silindirik bir kazı işini yapacak elemanları yetiştirmek için eğitim ve öğretim verilmektedir.

İş Olanakları:

Bu alanı bitirenler harita teknikeri, tapu- kadastro elemanı, sondaj operatörü veya zemin labaratuvar teknikeri olarak kamu kurumlarında ve özel şirketlerde çalışabilirler.Sondaj teknikerleri olanlar jeologlar, petrol, maden ve makine mühendisleri ile birlikte çalışırlar. Belli araçlar kullanarak, yeraltında yapılacak araştırma ve maden işletme işleri için delme yapar. Sondaj teknikeri mühendisle işçi arasında ara eleman olarak çalışır.

Bu alanın aşağıda belirtilen dallarında eğitim verilmektedir.

- HARİTACILIK, TAPUCULUK, KADSTRO VE SONDAJ TEKNİKERLİĞİ VE ZEMİN/KAYA LABORANTLIĞI DALI

Haritacılık, Tapuculuk, Kadstro ve Sondaj Teknikerliği ve Zemin/Kaya Laborantlığı Dalları

Arazi ölçümleri,tapu kayıtları,zemin etütleri ve sondaj çalışmalarını kapsayan teknik bir alandır. bu dalı seçecek olan öğrenciler matematik, cografya derslerinde başarılı olması, açık hava çalışmalarına ilgi duyması beklenmektedir.

Dalların yer aldığı okullar:

- Rauf Raif Denktaş Meslek Lisesi





ALAN DERSLERİ

- HARİTACILIK VE FOTOGRAMETRİ
- TOŞEHİRCİLPOKRAFİK ÇİZİM
- GENEL JEOLOJİ
- SONDAJ TEKNOLOJİSİ
- ZEMİN KAYA DENEYLERİ
- HARİTACLIK BİLGİSAYAR PROGRAMLARI
- TAPU KADASTRO VE ŞEHİRÇİLİK
- COGRAFİ BİLGİ SİSTEMLERİ

İNŞAAT TEKNOLOJİLERİ ALANI



Genel Hedef:

İnşaat Teknolojisi alanı altında yer alan mimari proje çizimleri ile yapı ve yüzey kaplamacılığı dallarında sektörün ihtiyaçları, bilimsel ve teknolojik gelişmeler doğrultusunda gerekli olan mesleki yeterlikleri kazanmış nitelikli meslek elemanları yetiştirmek amaçlanmaktadır.

İş Olanakları:

Yapı ressamlığı dalında; Mimarlık ve mühendislik ofislerinde teknik ressam olarak İnşaat firmalarında proje çizim ve takibi alanında, kamu kurumlarında (Belediye, Çevre ve Şehircilik Müdürlükleri vb.), harita ve kadastro ofislerinde teknik destek personeli olarak, AutoCAD gibi yazılımlar ile freelance (serbest) çizim hizmetleri.

Yapı teknisyenliği dalında; İnşaat şantiyelerinde uygulama ve saha teknisyeni, müteahhitlik firmalarında yapı kontrol ve denetim işleri çalışanı, yapı denetim firmalarında yardımcı personel, duvar ustası, boyacı, kartonpiyer ustası olarak çalışabilirler. Kendi inşaat veya tadilat işlerini yürütebilme imkânı, Kendi teknik çizim ofisini açma imkânı

Bu alanın aşağıda belirtilen dallarında eğitim verilmektedir.

- YAPI RESSAMLIĞI TEKNİSYENLİĞİ DALI
- YAPI TEKNİSYENLİĞİ DALI

Yapı Ressamlığı Teknisyenliği Dalı

Yapı projelerini teknik kurallara uygun çizebilmek, AutoCAD gibi çizim programlarını kullanabilmek, Mimari, statik ve tesisat projelerini okuyup yorumlayabilmek, Estetik ve ölçüye dikkat ederek çizim yapabilmek, Mesleki etik, iş sağlığı ve güvenliğine uygun çalışmak, Teknolojik gelişmeleri takip ederek kendini geliştirmek, Kamu, özel sektör veya kendi işinde çalışma becerisi kazandırmak hedeflenmektedir.

Dalların yer aldığı okullar:

- Sedat Simavi Endüstri Meslek Lisesi
- Dr. Fazıl Küçük Meslek Lisesi
- Güzelyurt Meslek Lisesi

Yapı Teknisyenliği Dalı

İnşaat projelerini okuyup uygulayabilmek, Temel yapı elemanlarını doğru şekilde planlayıp yönetmek, malzeme ve iş gücü kullanımını verimli planlamak, şantiye ortamında ekip çalışmasına uyum sağlamak, İş sağlığı ve güvenliği kurallarına uygun çalışmak, sorumluluk sahibi ve etik değerlere uygun hareket etmek becerilerini geliştirmeyi hedeflemektedir. Böylelikle alanında uzman boyacı, duavarcı, tuğlacı yetiştirmek.

Dalların yer aldığı okullar:

- Sedat Simavi Endüstri Meslek Lisesi



ALAN DERSLERİ

- BİLGİSAYAR DESTEKLİ MİMARİ TASARIM
- YAP MALZEMELERİ
- MİMARİ TASARIM ÇİZİM
- YAPI TEKNOLOJİSİ
- YAPIDA ENERJİ TASARUFU VE İZOLASYON
- TEKNİK ÇİZİM
- İNSAN VE DEPREM
- MESLEK HESAPLAMALARI
- İŞ SAĞLIĞI VE GÜVENLİĞİ

MAKİNE TEKNOLOJİSİ ALANI



Genel Hedef:

Makine Teknolojisi alanı; klasik ve bilgisayar kontrollü üretim tezgâhlarında makine imalatı işlemlerini yapma, iki ve üç boyutlu makine ve mekanizmaları çizimlerini yapma, makinelerin temel bakım ve onarımını yapma, metal işleme tezgâhlarında imalat işlemlerini yapma ve prototiplerini yapma yeterlikleri kazandırmaya yönelik eğitim ve öğretim verilen alandır.

İş Olanakları:

Bu Alanı seçen öğrenciler mezun olduklarında; makine imalatı yapan işletmelerde, gemi makinelerinde, talaşlı imalatta, makine bakım ve onarımı ile montaj elemanı olarak iş bulma imkânlarına sahiptirler. Ayrıca kendi işletmelerini de kurabilirler.

Bu alanın aşağıda belirtilen dallarında eğitim verilmektedir.

- MAKİNE BAKIM ONARIM DALI

■ **Makine Bakım Onarım Dalı;**

Tezgahların; kataloglarını inceleyerek, kurulumunu ve arıza tespitini yapabilen. Arızalı parçayı onaran ya da yenisi ile değiştiren tezgah ve makinelerin periyodik bakımlarını yapan nitelikli teknik eleman yetiştirmeyi hedefler.

Dalların yer aldığı okullar:

- Sedat Simavi Endüstri Meslek Lisesi
- Cengiz Topel Endüstri Meslek Lisesi





ALAN DERSLERİ

- KATI MODELLEME
- İMALAT İŞLERİ
- TEKNİK RESİM
- BİLGİSAYAR DESTEKLİ ÇİZİM
- CNC
- İŞ SAĞLIĞI GÜVENLİĞİ
- MESLEKİ MATEMATİK
- İŞ ORGANİSASYONU KALİTE YÖNETİMİ

MUHASEBE FİNANSMAN VE PAZARLAMA ALANI



Genel Hedef:

Muhasebe, Finansman ve Pazarlama Alanı, Bilgisayarlı Muhasebe Elemanlığı ve Finans, Bankacılık ve Sigortacılık dallarında uzmanlaşmayı sağlayan dört yıllık bir eğitim programı sunmaktadır.

İş Olanakları:

Kamu sektörü ve özel sektördeki bankalar ile finans kurumlarında, borsa aracı kurumlarında müşteri temsilcisi, banka müfettişi, banka memuru gibi ünvanlarla çalışırlar ve bankaların çeşitli işletmelerini yürütürler. Serbest muhasebeciler kendi özel bürolarını açabilmektedirler. Kamu ve özel kurumların muhasebe servislerinde çalışma olanakları bulunmaktadır.

Bu alanın aşağıda belirtilen dallarında eğitim verilmektedir.

- BİLGİSAYARLI MUHASEBE ELEMANLIĞI DALI
- FİNANSMAN - BANKACILIK VE SİGORTACILIK DALI

Bilgisayarlı Muhasebe Elemanlığı Dalı

Ekonomik faaliyet gösteren gerçek ve tüzel kişilere ait girişim ve işletmelerin muhasebe ilkeleri ve hükümleri gereğince, defterlerini tutan, bilanço, kar-zarar tablosu ve beyannameleri ile diğer belgelerini düzenleyen kişidir.

Dalların yer aldığı okullar:

- Haydarpaşa Ticaret Lisesi
- Gazimağusa Ticaret Lisesi
- Güzelyurt Meslek Lisesi
- İskele Ticaret Lisesi

Finansman Bankacılık Sigortacılık Dalı

Finans, bankacılık ve sigorta işlemlerinin düzenli bir şekilde yürütülmesini amaçlayan bir programdır. Bu sebeple banka ve sigortacılığın temel ilkelerine hâkim; finans, sigortacılık ve para piyasalarının işleyişi ve mevzuatı hakkında bilgi ve yetki sahibi bireyler yetiştirilmesini hedeflemektedir.

Dalların yer aldığı okullar:

- Haydarpaşa Ticaret Lisesi



ALAN DERSLERİ

- BİLGİSAYARDA OFİS PROGRAMLARI MUHASEBE
- MÜŞTERİ İLİŞKİLERİ
- MESLEKİ MATEMATİK, TEMEL HUKUK, İŞLETME
- KOOPERATİFÇİLİK
- SERMAYE PİYASASI
- SİGORTACILIK, DIŞ TİCARET İŞLEMLERİ VE MUHASEBESİ
- BİLGİSAYARLI MUHASEBE
- FİNANSAL YATIRIM VE MUHASEBE EKONOMİ
- BANKA İŞLEMLERİ

METAL TEKNOLOJİSİ ALANI



Genel Hedef:

Metal ve metal alaşımlarının sıcak ve soğuk olarak şekillendirildiği, çeşitli metallere ısıl işlemlerin uygulandığı, metallere değişik konumlarda kaynak, perçin ve cıvata ile birleştirmelerin yapıldığı, metal mobilya ve doğrama, metal süsleme ve çelik konstrüksiyon işlerinin yapıldığı bir alandır.

İş Olanakları:

- Makine metal sektöründeki fabrikalarda, Metal işleri atölyelerinde, Isıl işlem atölyelerinde,
- Dövme atölyelerinde, Alüminyum doğrama imal ve montajı yapan atölyelerde vb. yerlerde çalışabilirler.

Bu alanın aşağıda belirtilen dallarında eğitim verilmektedir.

- KAYNAKÇILIK VE METAL DOĞRAMA DALI

■ **Kaynakçılık ve Metal Dalı**

Binaların pencere ve kapıları, buzdolabı, çamaşır ve bulaşık makinelerinin metal kısımları, mutfak eşyaları, kapı, pencere , eğlence araçları vb. işler metal teknolojisinin çalışma ve uygulama alanlarındandır.





Dalların yer aldığı okullar:

- Sedat Simavi Endüstri Meslek Lisesi
- Dr Fazıl Küçük Endüstri Meslek Lisesi

ALAN DERSLERİ

- TEMEL METAL ŞEKİLLENDİRME
- TEKNİK RESİM
- METAL TEKNOLOJİLERİ
- DEMİR DOĞRAMA
- ÇELİK YAPILANDIRMA
- İLERİ ARK KAYNAK TEKNİKLERİ
- BİLGİSAYAR DESTEKLİ ÇİZİM

MOTORLU ARAÇLAR TEKNOLOJİSİ ALANI



Genel Hedef:

Motorlu araçlar teknolojisi alanı altında yer alan; otomotiv elektromekanik, otomativ elektirikçiliği dallıarında yeterliklerini kazandırmaya yönelik eğitim ve öğretim verilen alandır.Otomotiv sektöründe ihtiyaç duyulan, bilimsel ve teknolojik gelişmeler doğrultusunda otomotiv üzerinde mekanik, elektrik ve elektronik aksamların bakım ve onarımlarını yapma, iş makineleri bakım ve onarımı yeterliklerini kazandırmaya yönelik eğitim ve öğretim verilen alandır.

İş Olanakları:

Motorlu araçlar teknolojisi alanından mezun olan öğrenciler seçtikleri alanlarda kazandıkları yeterlilikler doğrultusunda; otomotiv servisleri-otomotiv bakım ve onarım atölyeleri otomotiv fabrikaları otomotiv satış noktaları gibi yerlerde çalışabilirler.

Bu alanın aşağıda belirtilen dallarında eğitim verilmektedir.

- OTOMATİV ELEKTOMEKANİK DALI
- OTOMATİV ELEKTİRİKCİLİĞİ DALI

■ Otomativ Elektromekanik Dalı

Otomotiv elektromekanikerinin sahip olması gereken otomotiv üzerinde mekanik, elektrik ve elektronik aksamların bakım ve onarımlarını yapma yeterliklerini kazandırmaya yönelik eğitim ve öğretim verilen daldır.

■ Otomativ Elektirikçiliği Dalı

Gelişen teknolojiye uygun olarak ççeşitli motorlar, deney setleri, arıza tespit cihazı, klima dolum kaçak tesbit chazı, egzoz emilsiyon chazı gibi ekipmanlarla kalifiye eleman yetişitilmeek için eğitim ve öğretim verilmektedir.

■ Elektriklli Araçlar Dalı

Elektrikli taşıtların bakım, onarım, sistem analizi ve şarj teknolojileri gibi konularda bilgi ve beceri kazandırmayı amaçlar. Öğrencilerin elektrikli ve hibrit araçların çalışma prensiplerini öğrenmesi, bu araçların bakım ve onarımlarını güvenli ve etkili biçimde yapabilmeleri, sürdürülebilir, çevre dostu teknolojilere hâkim bireyler yetiştirilmesini sağlar.

Dalların yer aldığı okullar:

- Rauf Raif Denktaş Meslek Lisesi
- Sedat Simavi Endüstri Meslek Lisesi
- Cengiz Toplel Endüstri Meslek Lisesi
- Dr Fazıl Küçük Endüstri Meslek Lisesi
- Karpaz Meslek Lisesi



ALAN DERSLERİ

- OTOMATİV TEKNİK RESİM
- OTOMATİV ELEKTİRİĞİ VE ELEKTRONİĞİ
- ARAÇLARDA HİDROLİK PNÖMATİK SİSTEMLERİ
- ALTERNATİF MOTORLAR VE YAKIT SİSTEMLERİ
- OTOMATİV ELEKTROMANYETİK TEKNOLOJİSİ
- HAREKET KONTROL SİSTEMLERİ

MODA TASARIM TEKNOLOJİLERİ ALANI



Genel Hedef:

Tekstil, hazır giyim ve moda sektörüne çağdaş, yaratıcı, özgün tasarımlar üretebilen moda tasarımcıların yetişmesi amaçlanmaktadır.

İş Olanakları:

Mezun olan öğrencilerimiz, kendi alanlarıyla ilgili sınava da girerek 2 ve 4 yıllık yüksek öğrenime devam edebilir. Yüksek öğrenime devam etmek istemeyenler ise özel sektöre ait hazır giyim işletmelerinde eleman olarak çalışabilir veya kendi iş yerlerini açabilirler.

Bu alanın aşağıda belirtilen dallarında eğitim verilmektedir.

- KADIN GİYİM MODELİSTLİĞİ DALI

■ **Kadın Giyim Modelistliği Dalı:**

Vücut özelliklerine uygun temel beden kalıpları hazırlama, kalıpları istenilen modele getirme, kalıpları kumaşa uygulama ve son olarak parçaları kesip birleştirme olarak görülür.

Dalların yer aldığı okullar:

- Atatürk Meslek Lisesi
- Gazimağusa Meslek Lisesi



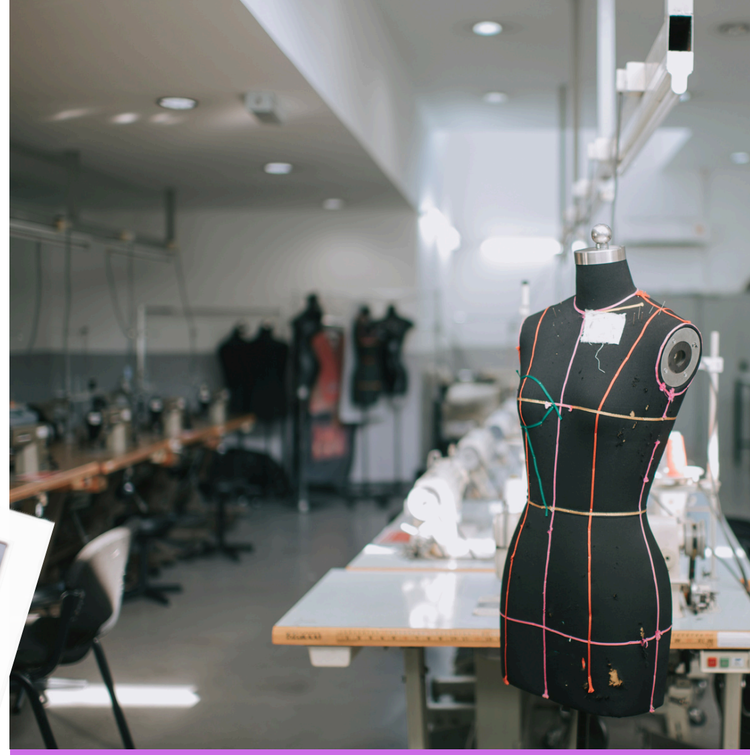

ALAN DERSLERİ

- KADIN GİYİM ÜRETİMİ
- KADIN GİYİSİ KALIPLARI
- GİYİSİ TEKNİK ÇİZİMLERİ
- GİYİM AKSESUARLARI
- MODA TASARIM VE PORTFOLYO HAZIRLAMA
- MODEL GELİŞTİRME

MOBİLYA VE İÇ MEKÂN TASARIMI ALANI



Genel Hedef:

Yaşam alanlarını estetik ve işlevsel hale getirmek için mobilya tasarımı, üretimi ve mekan düzenleme becerilleri kazandıran bir alandır.

İş Olanakları:

İç mekân ve mobilya teknolojisi hizmeti veren ya da bu hizmete ihtiyaç duyan firma, kamu kurum ve kuruluşlarıı Mobilya ve Dekorasyon atölyelerinin tasarım bölümleri, Mobilya ve Dekorasyon atölyelerinin üretim bölümleri, Restorasyon firmalarında proje elemanı , Mimarlık ve mühendislik bürolarında çizim elemanı veya tasarımcı

Bu alanın aşağıda belirtilen dallarında eğitim verilmektedir.

- İÇ MEKAN VE MOBİLYA TEKNOLOJİSİ DALI

İç Mekan ve Mobilya Teknolojisi Dalı

İç mekân ve mobilya teknolojisi meslek elemanının sahip olduğu, iç mekân ve mobilya elemanlarının üretimini yapma yeterlikleri kazandırmaya yönelik eğitim ve öğretimin verildiği daldır. Mobilya ve iç mekân tasarımı alanında mobilya ve iç mekân teknolojisi mesleğinin gerektirdiği iç mekân ve mobilya elemanlarının üretimi yeterliklerine sahip meslek elemanlarının yetiştirilmesi amaçlanmaktadır.

Dalların yer aldığı okullar:

- Rauf Raif Denktaş Meslek Lisesi
- Dr. Fazıl Küçük Meslek Lisesi
- Karpaz Meslek Lisesi



ALAN DERSLERİ

- MOBİLYA YAPIM TEKNİKLERİ
- MOBİLYA VE İÇ MEKÂN ELEMANLARI BİLGİSAYAR DESTEKLİ ÇİZİM
- İŞ SAĞLIĞI VE GÜVENLİĞİ
- TEKNİK RESİM
- ÜST YÜZEY İŞLEMLERİ
- BİLGİSAYARLI İÇ MEKAN RESMİ



SERAMİK ALANI

Genel Hedef:

Seramik dalı hedeflerinin başında temel teknikleri kavrayan, becerikli, teknik bilgiye sahip öğrenci yetiştirmek gelmektedir. Bireyin yaratıcılığını seramik aracılığıyla ifade etmesini sağlamak. Estetik duygusunu geliştirmek, özgün tasarımlar üretmek. Geleneksel ve çağdaş seramik sanatları arasında köprü kurmak.

Seramik üretim süreçlerine (çamur hazırlama, şekillendirme, sırlama, fırınlama vb.) hakimiyet kazandırmak. El becerileri ile birlikte teknik bilgi ve uygulama yeteneği kazandırmak. Endüstriyel seramik üretim süreçlerini öğretmek.

İş Olanakları:

Kendi özel atölyelerini açabilme yeterliliğine sahiptirler. Bu alanda faaliyet gösteren atölyelerde iş imkanlarına da sahip olmaktadırlar. Eğitimine devam etmek isteyen öğrencilerimiz, ülkemizdeki veya yurt dışındaki üniversitelerde gerek kendi alanları gerekse farklı alanlarda eğitim hayatlarına devam etmektedirler. Sanatsal faaliyetlerde bulunmak isteyen öğrencilerimiz Güzel Sanatlar Fakültelerinde eğitimlerini sürdürmektedirler.

Bu alanın aşağıda belirtilen dallarında eğitim verilmektedir.

- SERBEST SERAMİK ŞEKİLLENDİRME DALI

■ Serbest Seramik Şekillendirme Dalı

Serbest seramik şekillendirme, seramik sanatçılarının herhangi bir kılavuza bağlı olmadan kendi yaratıcı vizyonlarını takip ettikleri bir tekniktir. Bu yöntemde, seramikçiler kendi elleriyle seramik hamurunu şekillendirir ve detayları özgürce eklerler.

Dalların yer aldığı okullar:

- Atatürk Meslek Lisesi





ALAN DERSLERİ

- TEMEL TASARIM
- CAM ŞEKİLLENDİRME TEKNİKLERİ
- DEKORLAMA
- SERAMAİK TEKNOLOJİSİ
- ALÇI ŞEKİLLENDİRME
- ÇARKTA ŞEKİLLENDİRME
- SERBEST SERAMİK

TARIM TEKNOLOJİSİ ALANI



Genel Hedef:

Tarım teknolojileri alanında endüstriyel sebze ve meyve yetiştiriciliği mesleğinin yeterliklerine sahip meslek elemanları yetiştirmek amaçlanmaktadır.

İş Olanakları:

Bu alandan mezun olan öğrencilerimiz meyvecilik işletmeleri, sebzecilik işletmeleri, tarla bitkileri işletmeleri, fidanlıklar, seralar, bağcılık işletmeleri, peyzaj büroları, çiçekçi dükkânları, süs bitkileri işletmelerinde çalışabilirler.

Bu alanın aşağıda belirtilen dallarında eğitim verilmektedir.

- ENDÜSTİRYEL SEBZE VE MEYVE YETİŞTİRİCİLİĞİ DALI

■ **Endüstriyel, Sebze ve Meyve Yetiştiriciliği ve Tarla Bitkileri Yetiştiriciliği Dalı:**

Endüstriyel sebze ve meyve yetiştiricisinin sahip olması gereken, sebze, meyve ve asmaların üretimi, yetiştiriciliği, hasadı ve pazara hazırlama yeterliklerini kazandırmaya yönelik eğitim ve öğretimin verildiği daldır.

Dalların yer aldığı okullar:

- Güzelyurt Meslek Lisesi

■ **Süs Bitkileri ve Peyzaj Dalı**

Bitki yetiştiriciliği, peyzaj düzenlemesi ve çevre düzenlemeleri konularında mesleki bilgi ve beceri kazandırmaktır. Bu dal, doğayla iç içe, çevre bilincine sahip ve uygulamalı tarım-bahçecilik alanında uzmanlaşmak isteyen öğrenciler için uygundur. Bu alandan mezun olanlar peyzaj düzenleme firmalarında, belediyelerde, otellerde iş imkanı bulurlar ya da kendi iş yerlerini açabilirler.

Dalların yer aldığı okullar:

- Rauf Raif Denktaş Meslek Lisesi



ALAN DERSLERİ

- SEBZE YETİŞTİRME TEKNOLOJİSİ
- ORGANİK TARIM VE YETİŞTİRME TEKNOLOJİSİ
- PEYZAJ BİTKİLERİ VE YETİŞTİRME TEKNOLOJİSİ
- BAĞCILIK TEKNOLOJİSİ
- MEYVE YETİŞTİRME TEKNOLOJİSİ

TESİSAT TEKNOLOJİSİ VE İKLİMLENDİRME ALANI



Genel Hedef:

İnsan hayatı için yaşamsal önem taşıyan suyun şartlandırılmasını ve sağlıklı tüketimini, gıda, ilaç gibi maddelerin soğukta muhafazasını, yaşam için sağlıklı, konforlu ortam şartlarının oluşturulmasını, endüstri dallarında zorunlu olan hava şartlarının en uygun seviyelerde oluşturulması işlemlerini kapsar ve hedefler.

İş Olanakları:

Isıtma ve Doğal Gaz İç Tesisatı, Isıtma ve Sıhhi Tesisat, Isıtma ve Gaz Yakıcı Cihazlar, Soğutma Sistemleri, Klima Sistemleri, Merkezi İklimlendirme ve Havalandırma Sistemleri kurulum, servis ve tamir işlemlerini yapan firmalarda çalışabilmektedir.

Bu alanın aşağıda belirtilen dallarında eğitim verilmektedir.

- SOĞUTMA ISITMA VE İKLİMLENDİRME: DALI
- SIHHİ TESİSAT VE ISITMA DALI

■ Soğutma Isıtma ve İklimlendirme Dalı

Binaların ya da endüstriyel iş alanlarının soğutma ve ısıtma sistemlerinin projelendirilmesi, üretilmesi, kurulması servis ve bakımları alanında öğrenci yetiştiren bir daldır.

■ Sıhhi Tesisat ve Isıtma Dalı

Yakıcı cihaz bakim onarımı, yakıcı cihaz elektrik bağlantıları, yakıcı cihaz kumanda elemanları montajı, bacalar ve yanma havası konularında öğrenci yetiştiren bir daldır.

Dalların yer aldığı okullar:

- Osman Örek Meslek Lisesi



ALAN DERSLERİ

- MERKEZİ İKLİMLENDİRME VE HAVALANDIRMA SİSTEMİ
- KLİMA BAKIM ONARIM
- ISI POMBASI
- ENDÜSTRİYEL SOĞUTMA
- FRİGOFİK ARAÇ VE ARAÇ KLİMALARI BORU KAYNAKÇILIĞI
- BORU KAYNAKÇILIĞI
- ISITMA MESLEK RESMİ

YİYECEK İÇECEK ÖN BÜRO VE KONAKLAMA (TURİZM) ALANI



Genel Hedef:

Yiyecek ve içecek hizmetleri olan otel, restoran, kafeterya, bar, pastane, toplu beslenme kurumları, vb. yerlerde hijyen ve sanitasyon kurallarına uygun olarak yiyecek ve içeceklerin servise hazır hale getirilip müşteriye sunulduğu hizmet alanıdır.

İş Olanakları:

Ön büro ve kat meslek elemanları; her türlü otel, motel, tatil köyü, sosyal tesis gibi konaklama ve dinlenme tesislerinde, misafirhanelerde çalışmaktadırlar. Yiyecek ve içecek hizmetleri alanından mezun olanlar, konaklama işletmelerinin yiyecek içecek ünitelerinde, Pastanelerde, Özel ve kamu kuruluşlarının (hastane, okul, işyeri, fabrika, ordu vb.) mutfaklarında, Yemek fabrikalarında, Ulaşım araçlarının yiyecek içecek ünitelerinde vb. yerlerde çalışabilirler. Unlu mamul üreten fırınlarda, kurum mutfaklarında, ulaşım araçlarının yiyecek içecek ünitelerinde, eğlence yerlerinde, resmi-özel havayollarında, otobüs şirketleri ve demiryollarında, fuarlar, sergiler, oteller, mağazalarda iş bulabilirler. Ayrıca, mutfağı, pastaneleri olan işletmeler ile yiyecek ve içecek hizmeti veren iş yerlerinde görev alabilirler.

Bu alanın aşağıda belirtilen dallarında eğitim verilmektedir.

- SERVİS DALI
- ÖN BÜRO - KAT HİZMETLERİ - REZERVASYON DALI
- FIRINCILIK PASTACILIK DALI
- MUTFAK DALI

■ Servis Dalı

Restoran ve hotel mutfaklarına aşçı yetiştirmeyi hedefleyen Mutfak dalı hijyen ve sanitasyon kurallarını benimsemiş mesleğini severek yapan aşçılar yetiştirmektedir. Eğitimi verilen konular, yemek, salata, tatlı yapımı vb.. ile ilgili bir aşçının bilmesi gerekenler okulumuz mutfaklarında uygulamalı olarak verilmektedir.

Dalların yer aldığı okullar:

- Haydarpaşa Ticaret Lisesi
- Gazimağusa Ticaret Lisesi
- Güzelyurt Meslek Lisesi
- Karpaz Meslek Lisesi

■ Ön Büro ve Kat Hizmerleri ve Rezervasyonu Dalı

Hoteller ve seyahat acenteleri için ön büro ve kat hizmetleri ile seyahat acentesi rezervasyon elemanı yetiştirmeyi hedefleyen dal hijyen ve sanitasyon kurallarını benimsemiş mesleğini severek yapan turizm sektörünün geniş uygulamaları için çok yönlü eleman yetiştirmektedir. Görülen dersler uygulamalı olarak okulumuz uygulama hotelinde yapılmakta ve Ön Büro - Kat Hizmetleri - Reservasyon konularında sektörün ihtiyacı olan düzeyde, konusuna hakim elemanlar yetiştirmektedir.

Dalların yer aldığı okullar:

- Haydarpaşa Ticaret Lisesi
- Gazimağusa Ticaret Lisesi



ALAN DERSLERİ

- YİYECEK İÇECEK VE KONAKLAMA HİZMETLERİ ORGANİZASYONU
- HALKLA İLİŞKİLER VE İLETİŞİM
- TEMEL BESLENME
- ODA HAZIRLIĞI
- KONUK İLİŞKİLERİ
- MUTFAK UYGULAMALARI
- TATLI YAPIM TEKNİKLERİ
- GELENEKSEL MUTFAK
- MUTFAK YÖNETİMİ VE DENETİMİ
- TEMEL FIRINCILIK

■ Mutfak Dalı

Mutfak araç, gereç ve ekipmanlarını kullanarak, hijyen ve sanitasyon kurallarına uygun yiyecek üretimi yapma ve servise hazır hâle getirme yeterliklerini kazandırmaya yönelik eğitim ve öğretim verilen daldır.
Aşçılık mesleğinin yeterliklerine sahip meslek elemanları yetiştirmek amaçlanmaktadır.

Dalların yer aldığı okullar:

- Haydarpaşa Ticaret Lisesi
- Gazimağusa Ticaret Lisesi
- Güzelyurt Meslek Lisesi
- İskele Ticaret Lisesi
- Karpaz Meslek Lisesi

■ Fırıncılık Pastacılık Dalı

Pastane ve fırın mutfağı araç, gereç ve ekipmanlarını kullanarak, hijyen ve sanitasyon kurallarına uygun pastane ürünlerini yapma süsleme ve servise hazır hâle getirme yeterliklerini kazandırmaya yönelik eğitim ve öğretim verilen daldır.

Dalların yer aldığı okullar:

- Rauf Raif Denktaş Meslek Lisesi



ALAN DERSLERİ

- YİYECEK İÇECEK VE KONAKLAMA HİZMETLERİ ORGANİZASYONU
- HALKLA İLİŞKİLER VE İLETİŞİM
- TEMEL BESLENME
- ODA HAZIRLIĞI
- KONUK İLİŞKİLERİ
- MUTFAK UYGULAMALARI
- TATLI YAPIM TEKNİKLERİ
- GELENEKSEL MUTFAK
- MUTFAK YÖNETİMİ VE DENETİMİ
- TEMEL FIRINCILIK
- YAPAY ZEKA EĞİTİMİ

ORTAK ALAN DERSLERİ

Meslek liselerinde tüm alanlara verilen Mesleki yabancı dil, Girişimcilik, İş sağlığı ve güvenliği, İş organizasyonu ve kalite yönetimi, İşletmelerde beceri eğitimi ve Yapay zeka eğitiminin amaç ve önemi:

MESLEK LİSELERİNDE YAPAY ZEKA EĞİTİMİ

Meslek liselerinde yapay zeka (YZ) eğitiminin amacı, öğrencilere çağın gereksinimlerine uygun dijital beceriler kazandırmak, onları teknolojik gelişmeleri anlayan ve bu alanda üretken bireyler hâline getirmektir. Yapay zeka; yalnızca yazılım veya bilişim alanında değil, tüm meslek lisesi alanlarında yer verilmesi kritik bir ihtiyaç hâline gelmiştir. Meslek liselerinde yapay zeka eğitimi, öğrencilerin dijital çağa uyum sağlayabilmesi, yenilikçi düşünme becerilerini geliştirmesi, teknolojik üretime katkı sunabilmesi ve gelişen iş dünyasında rekabet edebilir bireyler olarak yetişmesi amacıyla verilmektedir.



Meslek Liselerinde Yapay Zeka Eğitiminin Temel Amaçları

- Temel Yapay Zeka Kavramlarını Öğretmek
- Uygulamalı Beceriler Kazandırmak
- Mesleki Alanlarla YZ'yi Entegre Etmek
- Eleştirel Düşünme ve Problem Çözme Becerilerini Geliştirmek

ORTAK ALAN DERSLERİ

İŞLETMELERDE BECERİ EĞİTİMİ

İşletme beceri eğitimi, meslek lisesi öğrencilerinin yalnızca teknik bilgiye değil, aynı zamanda bu bilgiyi ekonomik ve ticari faaliyetlerde nasıl kullanacaklarını da bilmelerini sağlar. Bu sayede öğrenciler hem nitelikli çalışan hem de potansiyel girişimci olarak iş hayatına daha hazır hâle gelirler.
Öğrencilerimiz 12 sınıfa geldiklerinde haftada 3-4 gün Eğitim bakanlığının belirleyeceği işletmelerde çalışırlar ve yaptıkları çalışmaları haftalık olarak staj dosyalarına işlerler.

Etik değerler, iş disiplini, zaman yönetimi, takım çalışması ve müşteri memnuniyeti gibi iş hayatında önemli olan tutumları geliştirirler.



ORTAK ALAN DERSLERİ

İŞ SAĞLIĞI VE GÜVENLİĞİ

Öğrenciler, güvenli çalışma yöntemlerini öğrenerek uygulamalı derslerde ve staj süreçlerinde kendilerini ve çevresini korumayı öğrenir.
Tehlikeli makine, araç-gereç ve kimyasallarla çalışırken alınması gereken önlemleri kavrarlar. Öğrencilerin güvenli çalışma alışkanlıkları kazanmasını, iş kazalarını önlemesini ve sağlıklı bir iş yaşamı sürdürebilmesini sağlayan temel ve hayati bir eğitimdir. Bu eğitim, hem bireysel hem de toplumsal düzeyde daha güvenli, verimli ve bilinçli bir iş gücü oluşmasına katkı sağlar.

- Potansiyel tehlikeleri tanımayı, risk analizi yapmayı ve önleyici tedbirler almayı öğrenirler.
- Bu farkındalık, öğrencilerin ilerideki iş yaşamlarında hem kendi sağlıklarını hem de çalışma arkadaşlarını koruma alışkanlığı geliştirmesini sağlar.

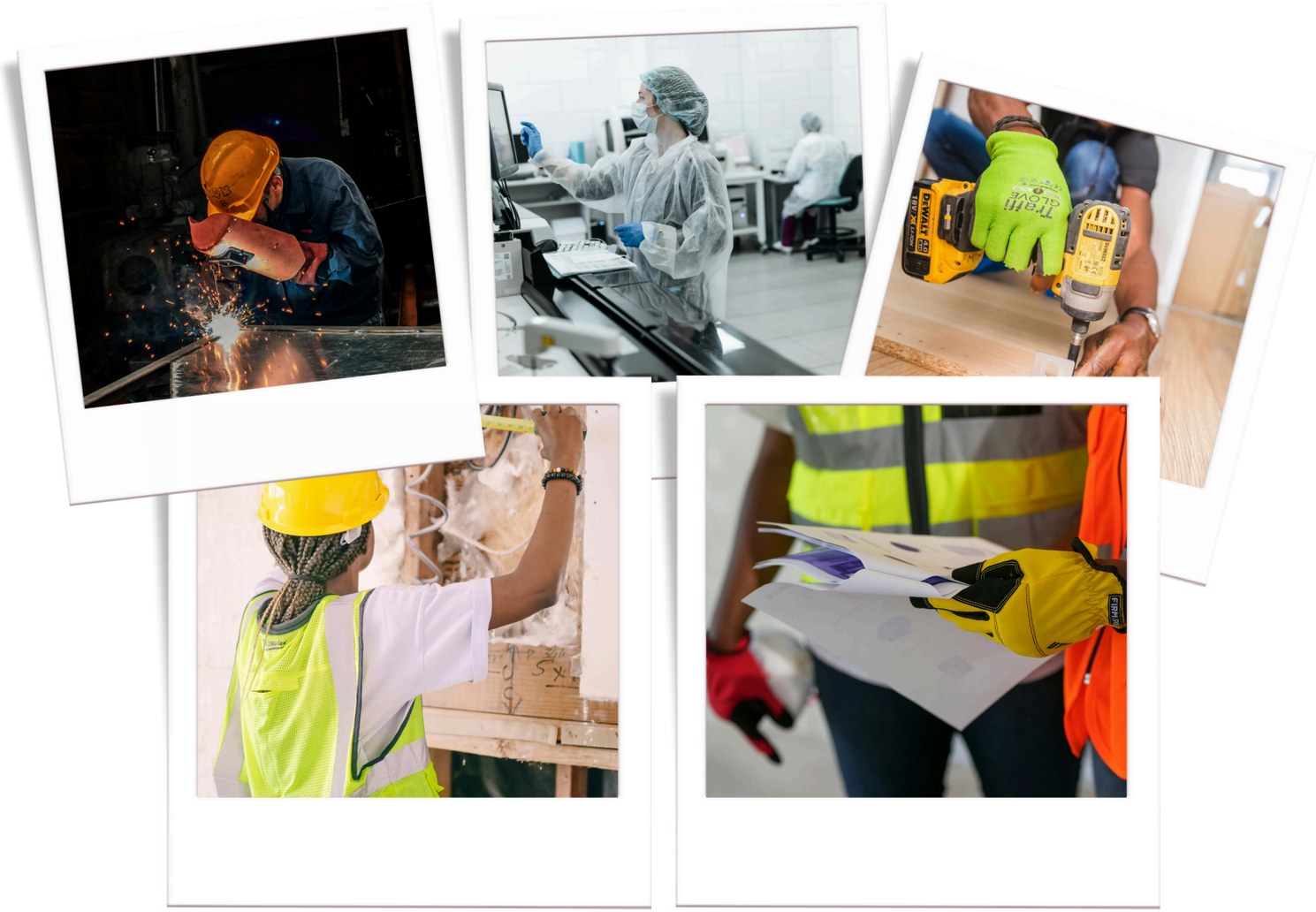

ORTAK ALAN DERSLERİ

İŞ ORGANİZASYONU VE KALİTE YÖNETİMİ

Öğrenciler, iş süreçlerini planlamayı, görev dağılımı yapmayı, zaman yönetimini ve ekip çalışmasını öğrenir.
Bu beceriler, mezun olduktan sonra iş yerinde daha etkin çalışabilmelerine olanak tanır.
Kalite kontrol yöntemleri sayesinde öğrenciler hata nedenlerini analiz etmeyi ve süreç iyileştirmeyi öğrenir.
Bu da mezuniyet sonrası iş hayatlarında daha düşük hata oranı ve yüksek verimlilikle çalışmalarını sağlar.

Meslek liselerinde iş organizasyonu ve kalite yönetimi eğitimi, öğrencilerin planlı çalışma alışkanlığı, sürekli iyileştirme bilinci, sorumluluk duygusu ve müşteri memnuniyeti odaklı düşünme yetisi kazanmalarını sağlar. Bu da onları hem istihdamda hem de girişimcilikte bir adım öne taşır.



ORTAK ALAN DERSLERİ

GİRİŞİMCİLİK

Meslek liselerinde Girişimcilik dersi, öğrencileri pasif çalışanlar değil, aktif üreticiler olarak yetiştirir. Gençlerin kendi işlerini kurarak istihdam sağlamaları, yenilikçi çözümler üretmeleri ve ekonomik kalkınmaya katkı sunmaları açısından bu ders büyük önem taşır.

Öğrenciler iş fikri geliştirme, iş planı hazırlama, pazar analizi yapma gibi temel girişimcilik adımlarını öğrenir. Bu sayede mezun olduklarında kendi işlerini kurma cesaretine ve donanımına sahip olurlar. Öğrenciler, girişimciliğin doğasında yer alan risk faktörlerini analiz etmeyi ve bilinçli kararlar almayı öğrenir. Bu beceriler, hem iş hayatında hem de günlük yaşamda etkili olur.



ORTAK ALAN DERSLERİ

MESLEKİ YABANCI DİL EĞİTİMİ

Mesleki yabancı dil eğitimi, öğrencilerin mesleki alanda küresel ölçekte rekabet edebilmeleri, iş bulma şanslarını artırmaları ve yurt dışı fırsatlara daha açık hale gelmeleri için oldukça önemlidir.

Öğrencilerin alanlarıyla ilgili yabancı dilde iletişim kurma becerilerini kazanmalarını sağlamaktır. Bu eğitim, yalnızca genel dil bilgisini değil, öğrencinin mesleki hayatında karşılaşacağı terimleri, kalıpları ve iletişim biçimlerini de kapsar.



USTALIK - ÇIRAKLIK

Mesleki Teknik Öğretim Dairesi Müdürlüğü'müze bağlı okullarımızın Taner Akcan Çıraklık ve Yetişkin Eğitim Merkezi ve Gazimağusa Çıraklık Eğitim Merkezi Kıbrıs Türk Esnaf ve Zanaatkarlar Odası işbirliğinde “işbaşında eğitim” sloganı ile açılmıştır. Ülkede ihtiyaç duyulan teknik eleman eksikliğini gidermek amacı ile hazırlanan eğitim modeli ve merkezleridir.

Öğrenciler bir gün eğitim merkezinde 4 gün işletmelerde eğitim almaktadırlar. Pratik yönü güçlü ve iş hayatına daha güçlü geçiş sağlayabilecek elemanların yetiştirilmesi hedeflenmektedir.

3 yıllık eğitim sonunda öğrenciler sınavda başarılı olma koşulu ile “Kalfalık Belgesi” alırlar. Dört yıl kendi alanlarında çalışanlar, sınava girererek “Ustalık Belgesi” alıp, kendi işletmelerini açabilirler.



ÇIRAKLIK VE KALFALIK EĞİTİMİNİN YAPILACAĞI MESLEK DALLARI

MOBİLYA VE İÇ MEKAN TASARIM ALANI

- Mobilya imalatçılığı- Ahşap iskelet imalatçılığı - Ahşap üst yüzey işletmeciliği - Mobilya döşemeciliği

GÜZELLİK HİZMETLERİ VE SAÇ BAKIM ALANI

- Erkek kuaförlüğü -Kadın kuaförlüğü -Cilt bakımı ve güzellik elemanlığı-Makyaj elemanlığı-Masaj uygulayıcısı (Masöz) - Tırnak bakım elemanlığı- Kalıcı makyaj uygulaycılığı - Dövme uygulayıcılığı

ÇOCUK GELİŞİMİ VE EĞİTİMİ ALANI

- Erken çocukluk eğitmen yardımcılığı -Özel eğitim eğitmen yardımcılığı

BÜRO YÖNETİMİ SEKRETERLİĞİ

- Ofis hizmetleri sekreterliği -Sağlık hizmetleri sekreterliği

BİLİŞİM TEKNOLOJİSİ

- Bilgisayar teknik servis -Ağ işletmeciliği -Web programcılığı -Veri tabanı programcılığı

SERAMİK ALANI

- Model ve kalıp hazırlama-Seramik dekorlama -Seramik şekillendirme

EL SANATLARI ALANI

- Dekoratif el sanatları -Geleneksel el sanatları - Nakış elemanlığı -

El nakışcısı (Lefkara) - El Nakışcısı (Lapta işi) - Makine Nakışcısı - Turistik hediyelik eşya yapıcısı (İpek kozası) -Ahşap oyma elemanlığı - Ahşap sandalye ve sele sepet örgücülüğü

GAZİMAĞUSA ÇIRAKLIK EĞİTİM MERKEZİ MAGEM MARAŞ

TANER AKCAN ÇIRAKLIK VE YETİŞKİN EĞİTİMİ MERKEZİ MEB & KTEZO 2010

ÇIRAKLIK VE KALFALIK EĞİTİMİNİN YAPILACAĞI MESLEK DALLARI

GRAFİK FOTOĞRAF VE MATBAACILIK ALANI
- Fotoğrafçılık -Grafikerlik - Reklam Tabelacılığı - Matbaacılık

TESİSAT TEKNOLOJİSİ VE İKLİMLENDİRME ALANI
- Isıtma ve gaz yakıcı cihazlar servisciliği -Soğutma ve iklimlendirme elemanlığı - Isıtma ve sıhhi tesisatcılık - Kalorifercilik

GİYİM ÜRETİM TEKNOLOJİSİ
- Çocuk giyim modelistliği -Erkek giyim modelistliği -Erkek terziliği -İç giyim modelistliği - Kadın giyim modelistliği - Kadın terziliği - Kesimcilik - Model makinecilik

İNŞAAT TEKNOLOJİSİ ALANI
- Ahşap doğrama ve kaplamacılığı -Betonarme demirciliği - Betonarme kalıpcılığı - Metal çatıcılığı -Ahşap çatıcılık - Boyacılık ve yüzey hazırlama elemanlığı - Döşeme duvar kaplamacılığı - Duvarcılık -Sıvacılık -Yapı Teknik ressamlığı -Restorasyon elemanlığı - Alçı Dekor ve Kartonpiyer Elemanlığı

YİYECEK İÇECEK VE ÖN BÜRO KONAKLAMA HİZMETLERİ ALANI
- Kat hizmetleri elemanlığı - Ön büro elemanlığı - Aşçılık - Barmenlik -Servis elemanlığı - Rezervasyon elemanlığı -Et ve et ürünleri işletmeciliği - Mutfak görevlisi -Pastaclık -Baklavacılık - Oda görevlisi -Temizlik görevlisi - Çamaşırhane ve kuru temizlme elemanlığı -Otel telefon operatörlüğü

MAKİNE TEKNOLOJİSİ ALANI
- Makıne bakım onarımcısı - Frezecilik -Taşlama ve alet bilemeciliği -Tornacılık -Bilgisayarlı makine imalatı işletmeleri

GAZİMAĞUSA ÇIRAKLIK EĞİTİM MERKEZİ MAGEM MARAŞ

TANER AKCAN ÇIRAKLIK VE YETİŞKİN EĞİTİMİ MERKEZİ
MEB & KTEZO
2010

ÇIRAKLIK VE KALFALIK EĞİTİMİNİN YAPILACAĞI MESLEK DALLARI

METAL TEKNOLOJİSİ ALANI

- Metal doğrmacılığı - Kaynakcılık - Saç işleri -PVC doğrama imalat ve montajcılığı -Çelik konstrüksiyon elemanlığı

MOTORLU ARAÇLAR TEKNOLIJİSİ ALANI

- Otomotiv elektro mekanikerliği -Otomotiv Mekanikerliği - Otomativ elektirikciliği -Ön düzen ayarcılığı -Lastikcilik ve tekerlek balans ayarcılığı -Otomativ boyacılığı - Otomativ gövdeciliği

MUHASEBE FİNANSMAN VE PAZARLAMA ALANI

- Satış elmenlığı -Ön muhasebe elemanlığı -Sigortacılık -Kasa sorumluluğu -Pazarlama elemanlığı

GIDA TEKNOLOJİSİ ALANI

- Fırın ve unlu mamüller elemanlığı - Süt işleme elemanı -gıda kontrol elemanı -hububat elemanı - Peynircilik - Hellimcilik - Gıda Laboratvarı elemanı

TARIM TEKNOLOJİSİ

- Çicek düzenlemeciliği - Peyzaj

ELEKTİRİK ELEKTRONİK ALANI

- Bobinajcılık -Büro makineleri teknik servisciliği -Elektirik ev aletleri teknik servisciliği -Elektirik tesisatcılığı - Elektromekanik taşıyıcılar bakım ve onarımcılığı -Endüstriyel Bakım Onarım elemanlığı - Görüntü ve ses sistemleri elemanlığı - Güvenlik sistemleri elemanlığı -Haberleşme sistemleri elemanlığı -Otomasyon sistemleri elmanlığı -Cep telefonu tamir bakım ve onarım elemanlığı

GAZİMAĞUSA ÇIRAKLIK EĞİTİM MERKEZİ MAGEM MARAŞ

TANER AKCAN ÇIRAKLIK VE YETİŞKİN EĞİTİMİ MERKEZİ MEB & KTEZO 2010

KKTC
Milli Eğitim Bakanlığı

